



REPÚBLICA DE MOÇAMBIQUE
GOVERNO DA PROVÍNCIA DE INHAMBANE

POTENCIALIDADES E OPORTUNIDADES DE INVESTIMENTO NA PROVÍNCIA DE INHAMBANE”

Inhambane, Junho de 2017



CONTEÚDO



- 1 • Província de Inhambane no Mundo e na África
- 2 • Porquê Investir na Província de Inhambane?
- 3 • Potencialidades da Província de Inhambane
- 4 • Oportunidades de Investimento na Provincia de Inhambane
- 5 • Governação e Quadro Económico
- 6 • Prioridades Estratégicas e Carteira de Projectos



PROVÍNCIA DE INHAMBANE EM MOÇAMBIQUE, NA ÁFRICA E NO MUNDO

PROVÍNCIA DE INHAMBANE EM MOÇAMBIQUE

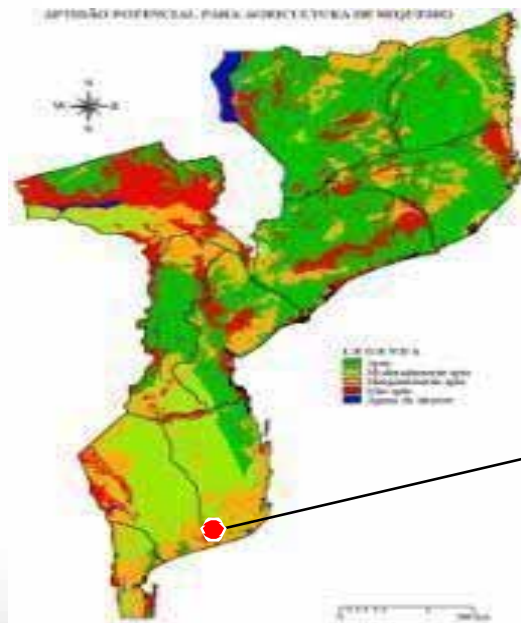

Clima

Tropical húmido, na faixa costeira; e
Tropical seco, no interior

Duas épocas do ano:
A seca (fresca, 22º e 26º de Maio à Outubro).

E a chuvosa (quente, 34º de Novembro à
Abril).

A humidade relativa do ar varia entre 6% e os
76%.

PROVÍNCIA DE INHAMBANE NA ÁFRICA E NO MUNDO



The World



Localização Geográfica:

Ex tremo Sul de Moçambique

Limites

Norte: Rio Save, Província de Sofala e Manica;

Sul e Sudeste: Província de Gaza; e

Este: Oceano Índico.



PORQUE INVESTIR NA PROVÍNCIA DE INHAMBANE: POTENCIALIDADES



TERRA



Superfície Total: 68.615 Km²

Terra Arável: 1.863.205,8 ha

Terra Explorada: 537.362 há

Terra Irrigável: 30.365,2 há

Terra Irrigada: 1.803,7 ha

Área florestal: 53.304 ha

Pastagem: 784.173 ha

Costa Marítima: 700 Km





POPULACAO E FORÇA DE TRABALHO



População Total: 1.523.635 (Projeção de 2016)

Mulheres: 851.527

População Jovem: 623.693 (15 – 45)

População Economicamente Activa: 761.605 Habitantes

Esperança de Vida: (Mulheres) 58,8 Homens (51,7)

População Urbana: 379.694

Densidade Populacional: 22,2 Habitantes por Km²



POTENCIAL SECTORIAL



Potencial Agrícola



Potencial Pesqueiro

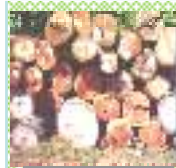

Potencial Florestal



Potencial Faunístico



Recursos Minerais

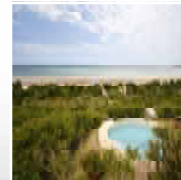

Potencial Turístico

AGRICULTURA



Para o sector da Agricultura em Inhambane, podemos destacar o potencial de investimento em várias cadeias, das quais 6 são prioritárias

CADEIAS DE VALOR ESTRATÉGICAS



Caju



Mandioca



Mandioca



Gado Bovino



Gado Caprino



Murtiolas

Cadeias de Valor Prioritárias



Arroz



Frijos



Aves



Milho

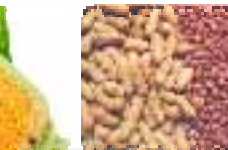

Amendoim



Piri Piri



Fruta Diversa



PESCA/AQUACULTURA

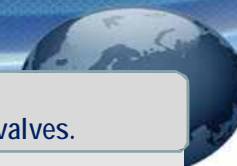

Existência de uma área de:
4.146,90 hectares para exploração em tanques redes (gaiolas) e 2.973,90 hectares para aquacultura de bivalves.



Construção de infra-estruturas para manutenção e reparação de embarcações, comercialização de motores e acessórios



Construção de infra-estruturas de processamento, empacotamento e distribuição de mariscos

INDÚSTRIA



Agro-processamento:

- ✓ Carnes
- ✓ Frutas
- ✓ Hortícolas
- ✓ Cereais
- ✓ Mandioca
- ✓ Oleaginosas



Para Exportação e Fornecimento:

- ✓ Supermercados
- ✓ Hotéis;
- ✓ Hospitais
- ✓ Escolas
- ✓ Mega projectos





RECURSOS MINERAIS/ENERGIA



PRINCIPAIS RECURSOS MINERAIS EXISTENTES

Gás Natural



Produção de Energia - Processamento de gás de cozinha

Areias Pesadas



Argila



Produção de Material de Construção e Olaria

Guano de Morcego



Produção de Fertilizantes

Diatomites



Calcário



Produção de Cimento e Gesso



INFRA – ESTRUTURAS



Construção de estradas, pontes, terminais de passageiros e carga.

Construção e operacionalização de regadios



Pontes e Regadios





PORQUE INVESTIR NA PROVÍNCIA DE INHAMBANE? OPORTUNIDADES DE INVESTIMENTO



GOVERNAÇÃO E MODELO ECONÓMICO



Província: Órgão Territorial Local Integrante da República.

Governador da Província:
Representante do Poder Central e de Nomeação
Presidencial:
Daniel Francisco Chapo

Capital: Inhambane

Língua Oficial: Português

Modelo de Gestão: Sectorial combinado com Gestão Modelo Integrado dos Governos Distritais e Descentralizado dos Municípios

Modelo Económico: Economia Aberta com Orientação Social.





MERCADO DINÂMICO E INTEGRADO



1

• PROVINCIAL; + 1.500.000 Consumidores

2

• NACIONAL: + 27.000.000 Consumidores

3

• REGIONAL: + 250.000.000 Consumidores



CLIMA POLITICO



1

• DEMOCRATICO E INCLUSIVO (TODOS OS ACTORES)

2

• POVO DE PAZ E CONHECEDOR DOS SEUS ANSEIOS

3

• PROVINCIA DE BOA GENTE



PLATAFORMAS INSTITUCIONAIS DE APOIO AO INVESTIMENTO



PLATAFORMAS INSTITUCIONAIS ESPECIFICAS DE APOIO AO INVESTIMENTO



1

- Delegação Provincial do Centro de Promoção de Investimentos (CPI) existente e Activa

2

- Balcão Único de Atendimento em Função como Estação Administrativa Integrada da Provincia Porquê Investir na Provincia

3

- Instituições Sectoriais e Governos Distritais/Municipais com Papel alinhado com o Programa do Governo Central e com os Objectivos de Desenvolvimento Sustentável.

INVESTIMENTO APROVADO 2012-2016

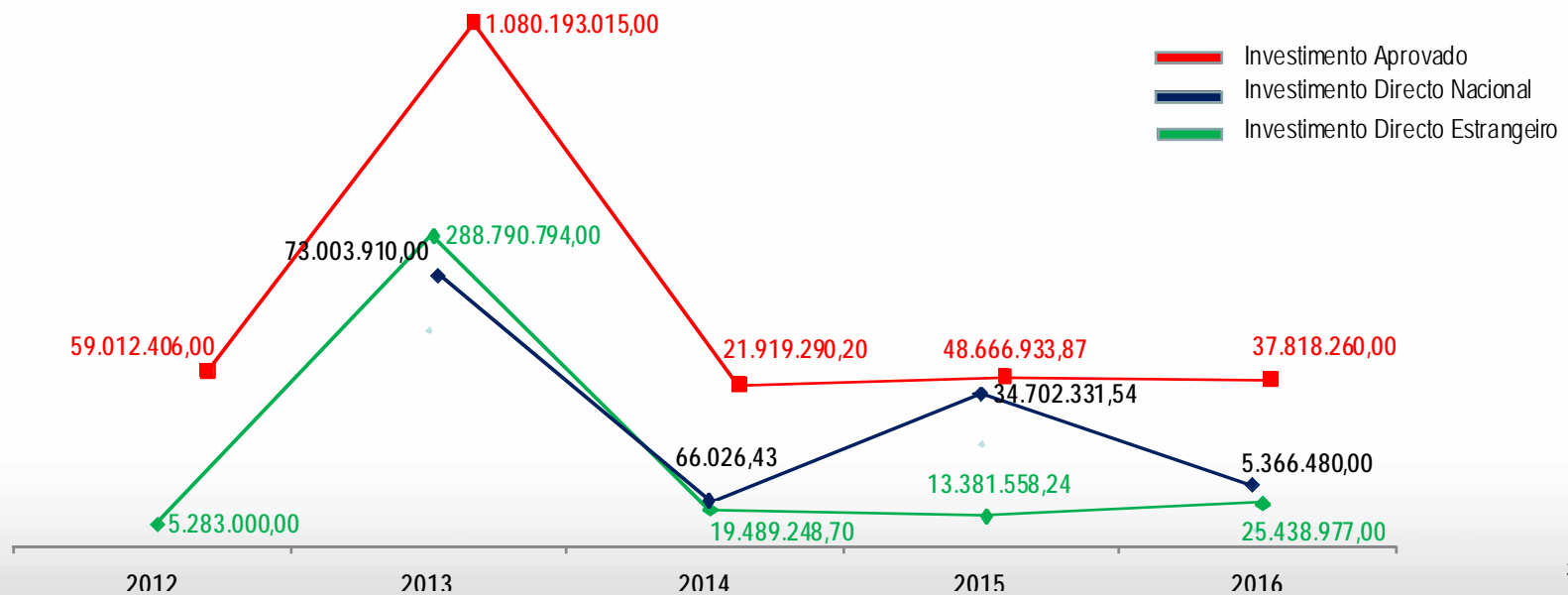

PRINCIPAIS SECTORES DE INVESTIMENTO - 2016

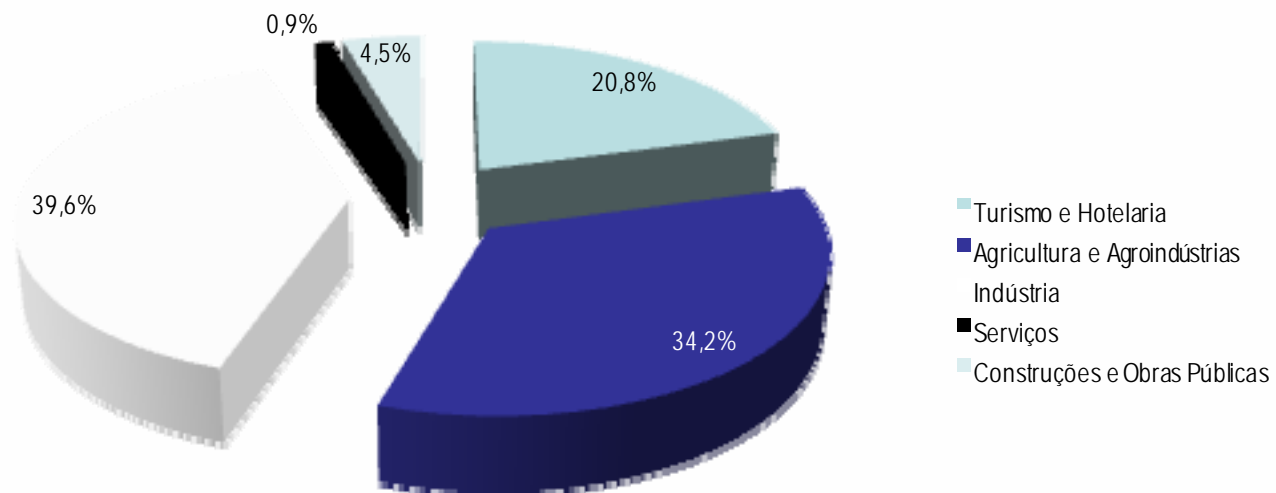

ORIGEM DO INVESTIMENTO APROVADO - 2016

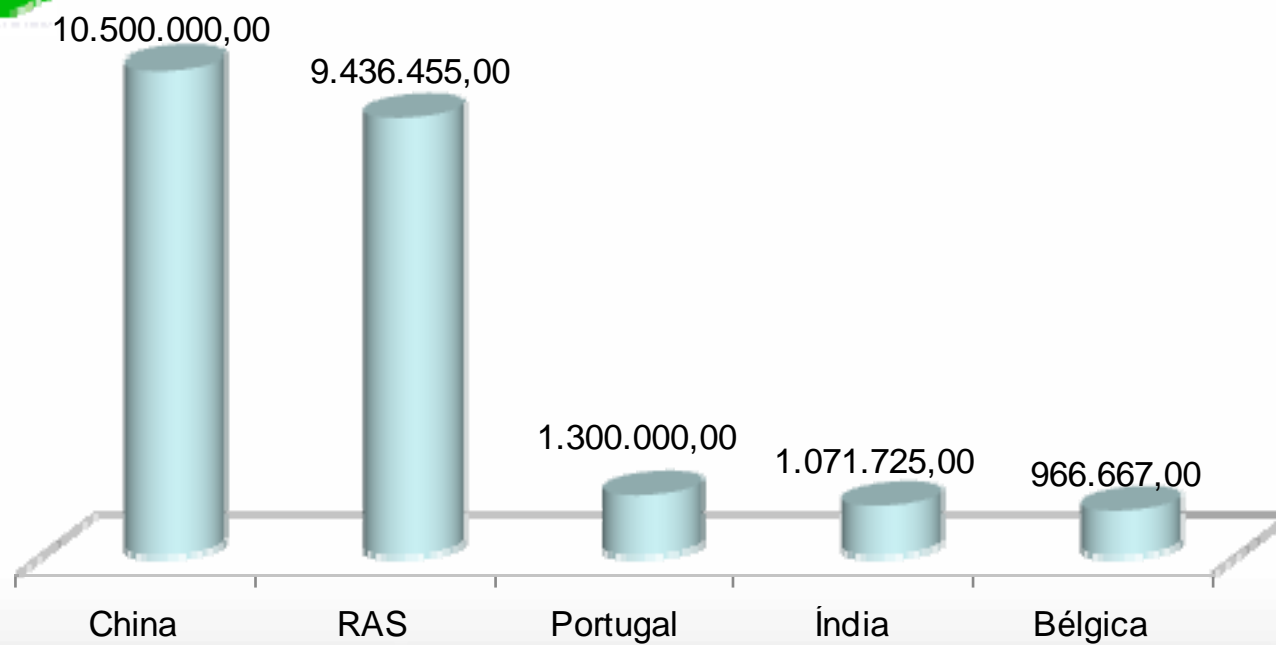



PRIORIDADES ESTRATÉGICAS E CARTEIRA DE PROJECTOS



Timor-Leste

SECTORES E PROJECTOS PRIORITÁRIOS



AGRICULTURA



**PESCA/
AQUACULTURA**



**INFRA
ESTRUTURAS**



INDÚSTRIA



TURISMO



**RECURSOS
MINERAIS E
ENERGIA**





Turismo

A Província de Inhambane possui um grande potencial turístico e Oportunidades de Investimento, ao longo dos 700 km de costa e no interior, com Praias de águas cristalinas, beleza paisagística, diversidade de flora e fauna marinha e terrestre e uma rica diversidade de património histórico-cultural associados a gastronomia e hospitalidade do povo.

Sol e Praia



Mergulho



Construção, e Operacionalização de Projectos Turísticos Integrados de Alta Qualidade

Cultura



Ecoturismo





Projecto de Turismo Integrado - Inhassoro:



- **Área:** 2.750 hectares;
- **Valor de Investimento:** 200 Milhões de USD;
- **Pacotes de Investimento:**
 - Hotéis de 5 e 4 Estrelas;
 - Vilas, chalés, casino, campo de golfe, SPA
 - Marina e centro comercial.
- **Actividades de lazer:** campo de golfe de 18 buracos, Safari Oceânico, Pesca Desportiva, Mergulho, desporto aquáticos.



Pacotes de Investimento:



± 1850 Residential Homes

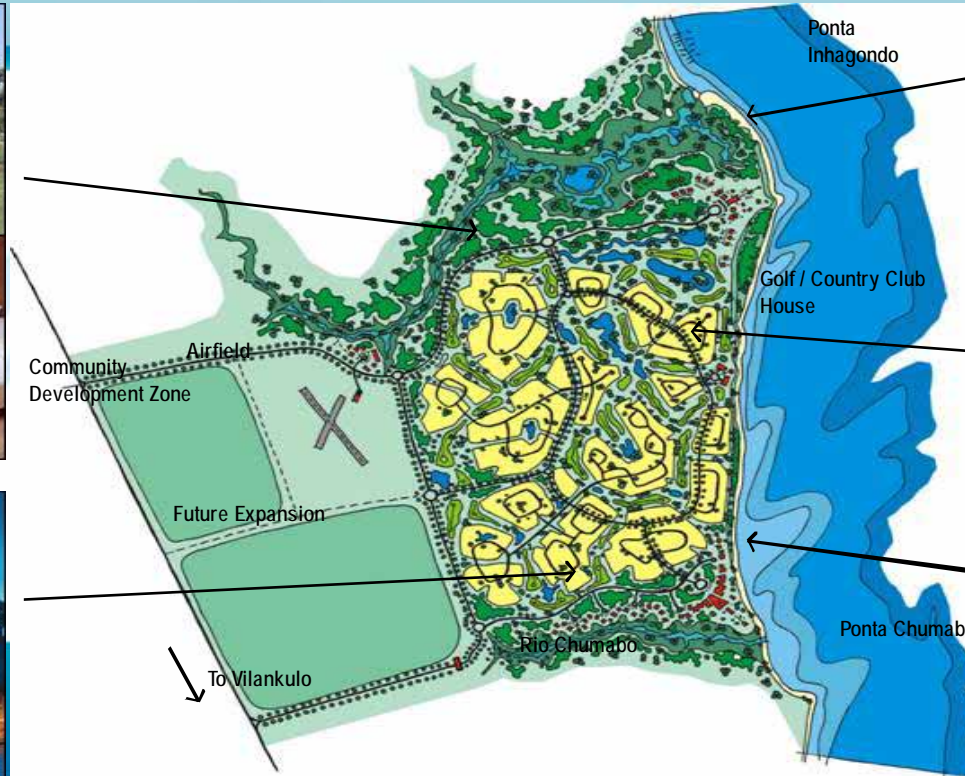

5-Star Hotel ±120 Rooms



2 Signature Golf Courses



4-Star Hotel ±180 Rooms



Resort Integrado de Vilankulo:



- **Área:** 6 hectares
- **Valor de Investimento:** 10 Milhões de USD;
- **Pacotes de Investimento:**
 - Hotéis de 4 estrelas e vilas Executivas;
 - Três (3) módulos de bar de praia;
 - Três (3) *spas*, *ginásio*, restaurante e salas de conferências,
- **Actividades de lazer:** desporto aquático

Pacotes de Investimento

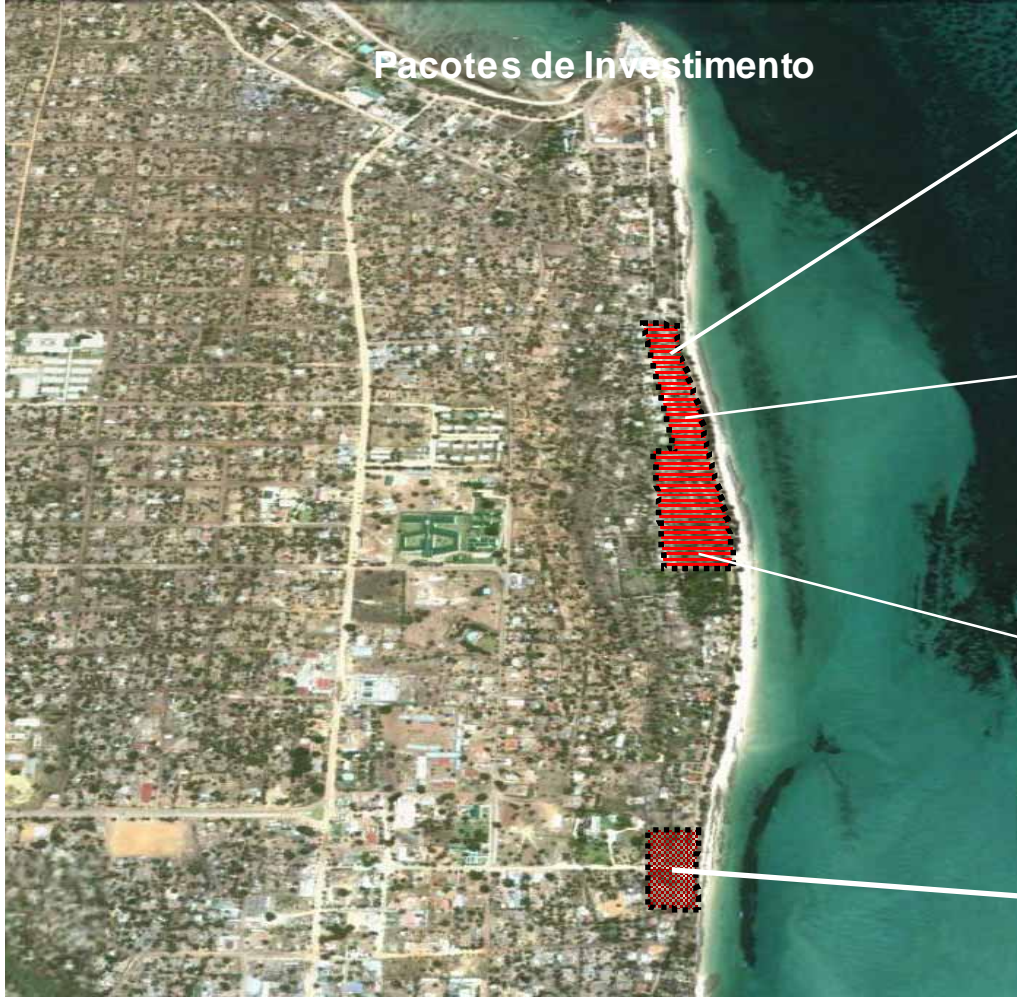

Mozaico Vilankulos Mall



Mozaico Beach Front Villas



Mozaico Hotel



Mozaico Executive Villas

CORREDOR DO LIMPOPO ESTRADA N222 - MAPINHANE PHAFURI



Figura 1 – Desenvolvimento da Estrada na Província de Inhambane

DESCRIÇÃO DO PROJECTO

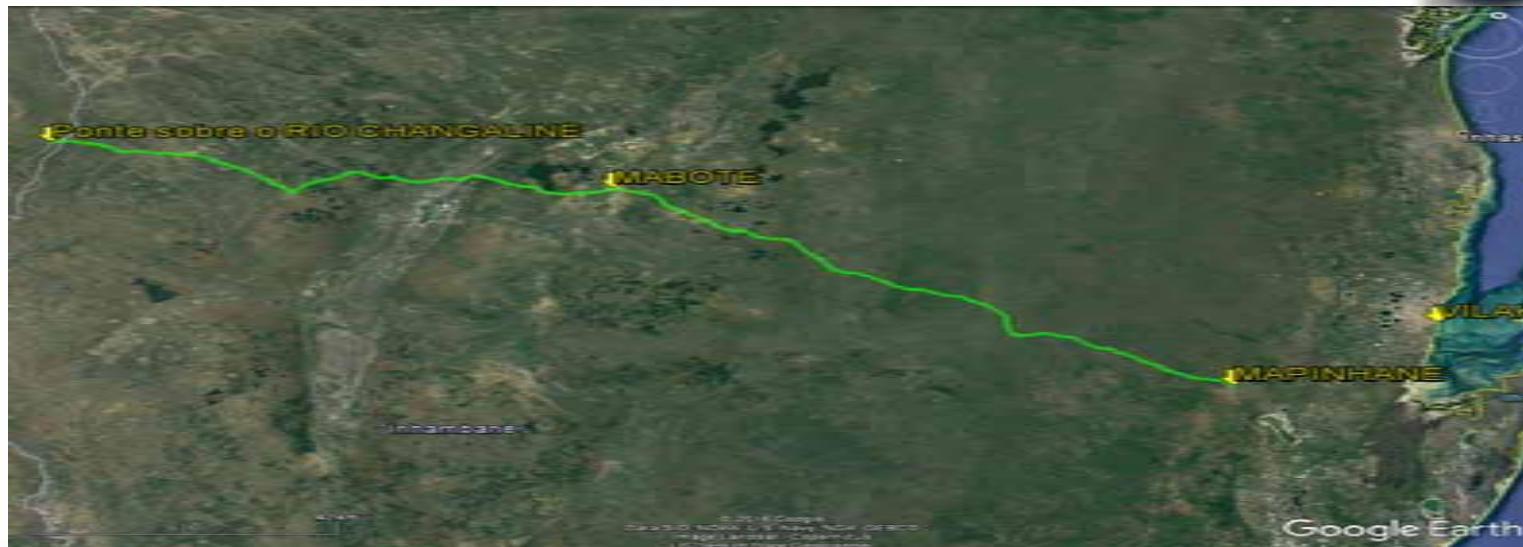

A estrada em epígrafe tem uma extensão total de 481 km, dos quais 207km desenvolvem-se na província de Inhambane entre a localidade de Mapinhane (extremo este) e o Zimane (Distrito de Mabote). Os restantes 274 km desenvolvem-se na província de Gaza.

Necessidade de Obras de Hidráulicas

No	Item	Extensão total	Extensão em Inhambane
1	Pontes	6	1
2	Aquedutos	922	400

Estimativa total da obra: USD 426.000.000,00



INHAMBANE DESTINO CERTO PARA O SEU INVESTIMENTO



MUITO OBRIGADO